

Portal de Transparencia



Fecha de Actualización: Octubre-2022

Índice:

1. Información institucional.
2. Información organizativa.
3. Información económica-financiera.
4. Contratos con administraciones públicas.
5. Convenio con administraciones públicas.
6. Ayudas y subvenciones por parte de las administraciones públicas.
7. Informe anual sobre el grado de aplicación de la Ley Canaria de Transparencia.

1. Información institucional.

Parque Vacacional Eden se encuentra situado en una zona residencial y tranquila, a unos 1000 metro a pie del centro turístico del Puerto de la Cruz y a 300 metro del Parque Taoro.

Este complejo cuenta con 12.000 m² de zonas ajardinadas, en las que puedes encontrar gran variedad de plantas subtropicales y autóctonas, además de minigolf, petanca, un pequeño parque infantil, billar y ping-pong.

DATOS DEL EDIFICIO

- Año de construcción: 1973
- Año de última reforma Edf. Eden Esplanade: 2014
- Número de pisos Edf. Eden Esplanade: 10
- Año de última reforma Edf. Eden Luz: 2011
- Número de pisos Edf. Eden Luz: 5
- Número total de habitaciones: 224

2. Información organizativa.

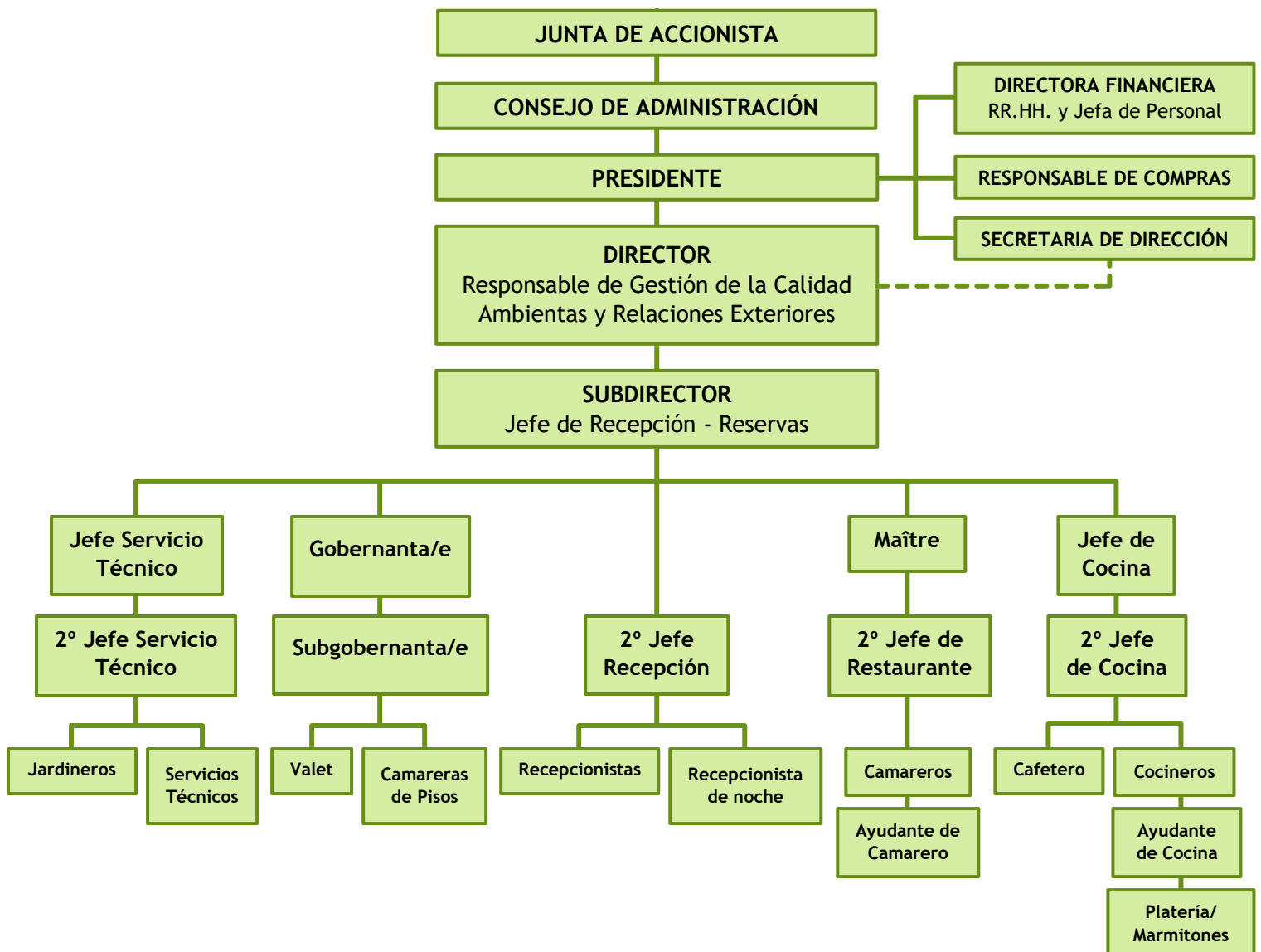

3. Información económica-financiera.

Las cuentas anuales correspondientes al ejercicio 2021 podrá encontrarlas en el [Registro Mercantil](#) de Santa Cruz de Tenerife con número de archivo

4. Contratos con administraciones públicas.

No se ha formalizado ningún contrato con administraciones públicas.

5. Convenio con administraciones públicas.

No se ha formalizado ningún convenio con administraciones públicas.

6. Ayudas y subvenciones por parte de las administraciones públicas.

Ayuda Directa COVID-19

- Administración: Gobierno de Canarias
- Departamento: Consejería de Economía, Conocimiento y Empleo
- Convocatoria: Línea 2 COVID de Ayudas Directas a Personas Autónomas y Empresas Prevista en el Título I del Real Decreto-Ley 5/2021, de 12 de marzo, Financiadas por el Gobierno de España.
- Aplicación presupuestaria: 15.14.433c3420.02, Fondo 4015016, Línea de Actuación 154G1140, "Medidas de apoyo a la solvencia empresarial COVID-19
- Fecha: 12/12/2021
- Beneficiario: A38006631 Proyectos Eden Roc, S.A.
- Instrumento: Subvención y entrega dineraria sin contraprestación.
- Importe: 1.346.564,42 €

Subvención IBI 2021

- Administración: Gobierno de Canarias
- Departamento: Consejería de Turismo Industria y Comercio
- Convocatoria: Concesión Directa de subvenciones dirigidas a cubrir el coste del impuesto de bienes inmuebles soportado por empresas titulares de la explotación de establecimientos turísticos de alojamiento de canarias, afectados por la crisis derivada de la pandemia de la COVID-19.
- Aplicación presupuestaria: 16.04.432f.4700200/L.A. 164G1158 del presupuesto de gastos de la Consejería de Turismo, Industria y Comercio para la anualidad 2021.
- Fecha: 27/12/2021
- Beneficiario: A38006631 Proyectos Eden Roc, S.A.
- Instrumento: Subvención y entrega dineraria sin contraprestación.
- Importe: 65.893,35 €

7. Informe anual sobre el grado de aplicación de la Ley Canaria de Transparencia.

Normativa estatal y autonómica: <https://transparenciacanarias.org/que-hacemos/legislacion/>

Mas información: <https://transparenciacanarias.org/>